

INSTRUÇÕES DE INSTALAÇÃO

INTRODUÇÃO

As Fechaduras Elétricas AMELCO podem ter acabamento cromado ou preto, e possuem cilindro de 1" (25,4 mm). Foram desenvolvidas para uso em portas de vidro de 1 folha (**Vidro/Alvenaria**) com **recorte** ou **furação (padrão Blindex linha 3000)**. Há modelos para abertura de porta lado **externo** e **interno**. A fácil instalação e o fecho eletromagnético reforçado proporcionam maior eficiência.

INSTALAÇÃO

IMPORTANTE: As fechaduras AMELCO funciona ligadas a: Porteiros eletrônicos com circuito acionador (12 a 18 VDC), acionador AF-62 ou através de transformador com saída de 12 a 18 VCA. **NUNCA LIGUE DIRETO NA REDE ELÉTRICA (110/220V).**

A figura 1 mostra a montagem da fechadura na porta. Logo abaixo estão as especificações das peças, e o dimensional em milímetros do rasgo ou da furação para cada modelo. O fecho sai da fábrica com dispositivo de memória que libera a porta após um breve acionamento, sem o dispositivo, a porta permanece liberada somente durante o acionamento. A figura 2 mostra como remover o dispositivo de memória.

FIGURA 1

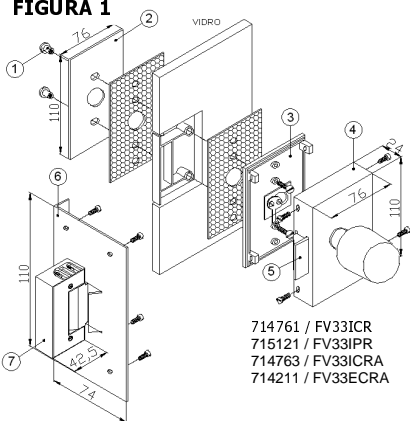

714761 / FV33ICR
715121 / FV33IPR
714763 / FV33ICRA
714211 / FV33ECRA

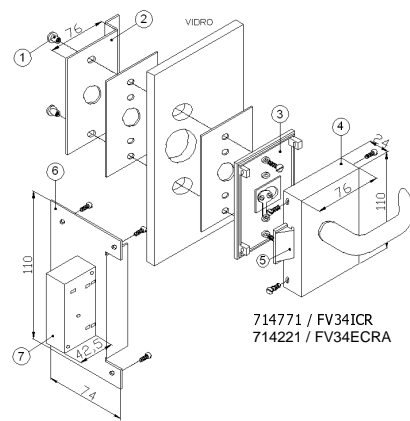

714771 / FV34ICR
714221 / FV34ECRA

714761 FV33ICR FECH. ELETR. CR 1FOL-RECORTE	
01 - 514155 / BUCHA	
02 - 514771 / ESPELHO EXT. TRINCO	
03 - 515265 / BASE TRINCO	
04 - 514865 / COBERTA	
05 - 368470 / LINGUETA	
06 - 514360 / ESPELHO BATENTE	
07 - 640930 / FECHO	

714763 FV33ICRA FECH. ELETR. CR MA 1FOL-RECORTE	
01 - 514155 / BUCHA	
02 - 514771 / ESPELHO EXT. TRINCO	
03 - 515265 / BASE TRINCO	
04 - 514865 / COBERTA	
05 - 368470 / LINGUETA	
06 - 514360 / ESPELHO BATENTE	
07 - 640930 / FECHO	

714771 FV34ICR FECH. ELETR. CR 1FOL-FURAÇÃO	
01 - 514155 / BUCHA	
02 - 514800 / ESPELHO EXT. TRINCO	
03 - 515265 / BASE TRINCO	
04 - 514865 / COBERTA	
05 - 368470 / LINGUETA	
06 - 514360 / ESPELHO BATENTE	
07 - 640930 / FECHO	

715121 FV33IPR FECH. ELETR. PR 1FOL-RECORTE	
01 - 514155 / BUCHA	
02 - 514772 / ESPELHO EXT. TRINCO	
03 - 515265 / BASE TRINCO	
04 - 514866 / COBERTA	
05 - 368470 / LINGUETA	
06 - 514360 / ESPELHO BATENTE	
07 - 640930 / FECHO	

714211 FV33ECRA FECH. ELETR. CR MA 1FOL-RECORTE	
01 - 514155 / BUCHA	
02 - 514786 / ESPELHO EXT. TRINCO	
03 - 515265 / BASE TRINCO	
04 - 514865 / COBERTA	
05 - 368470 / LINGUETA	
06 - 514375 / ESPELHO BATENTE	
07 - 640930 / FECHO	

714221 FV34ECRA FECH. ELETR. CR MA 1FOL-FURAÇÃO	
01 - 514155 / BUCHA	
02 - 514806 / ESPELHO EXT. TRINCO	
03 - 515265 / BASE TRINCO	
04 - 514865 / COBERTA	
05 - 368470 / LINGUETA	
06 - 514375 / ESPELHO BATENTE	
07 - 640930 / FECHO	

Amelco S.A. Indústria Eletrônica
Rua Monte Mor, 50 - Embu - SP - CEP 06835-900 - CP 181 CEP 06801-970
PABX (11) 4785-1466 - FAX (11) 4781-1515
e-mail: sct@amelco.com.br Internet: <http://www.amelco.com.br>

Os produtos da AMELCO são objeto de tutela do direito de propriedade industrial. A cópia total ou parcial dos circuitos e técnicas é sujeita às penalidades previstas pela lei.

INSTRUÇÕES DE INSTALAÇÃO

INTRODUÇÃO

As Fechaduras Elétricas AMELCO podem ter acabamento cromado ou preto, e possuem cilindro de 1" (25,4 mm). Foram desenvolvidas para uso em portas de vidro de 1 folha (**Vidro/Alvenaria**) com **recorte** ou **furação (padrão Blindex linha 3000)**. Há modelos para abertura de porta lado **externo** e **interno**. A fácil instalação e o fecho eletromagnético reforçado proporcionam maior eficiência.

INSTALAÇÃO

IMPORTANTE: As fechaduras AMELCO funciona ligadas a: Porteiros eletrônicos com circuito acionador (12 a 18 VDC), acionador AF-62 ou através de transformador com saída de 12 a 18 VCA. **NUNCA LIGUE DIRETO NA REDE ELÉTRICA (110/220V).**

A figura 1 mostra a montagem da fechadura na porta. Logo abaixo estão as especificações das peças, e o dimensional em milímetros do rasgo ou da furação para cada modelo. O fecho sai da fábrica com dispositivo de memória que libera a porta após um breve acionamento, sem o dispositivo, a porta permanece liberada somente durante o acionamento. A figura 2 mostra como remover o dispositivo de memória.

FIGURA 1

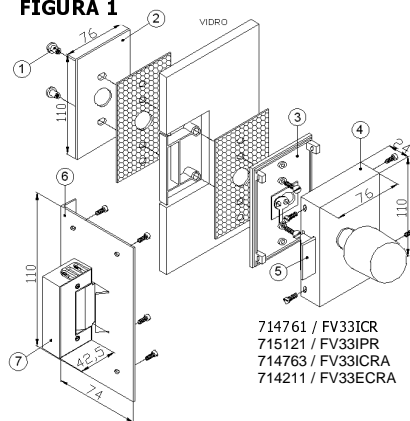

714761 / FV33ICR
715121 / FV33IPR
714763 / FV33ICRA
714211 / FV33ECRA

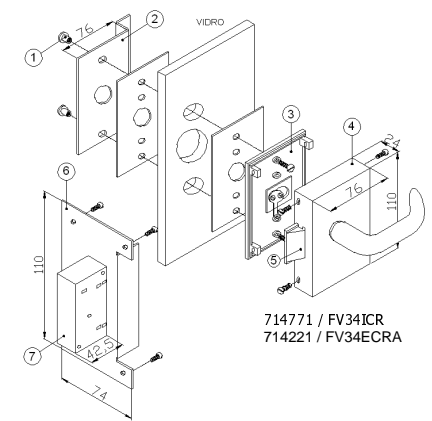

714771 / FV34ICR
714221 / FV34ECRA

714761 FV33ICR FECH. ELETR. CR 1FOL-RECORTE	
01 - 514155 / BUCHA	
02 - 514771 / ESPELHO EXT. TRINCO	
03 - 515265 / BASE TRINCO	
04 - 514865 / COBERTA	
05 - 368470 / LINGUETA	
06 - 514360 / ESPELHO BATENTE	
07 - 640930 / FECHO	

714763 FV33ICRA FECH. ELETR. CR MA 1FOL-RECORTE	
01 - 514155 / BUCHA	
02 - 514771 / ESPELHO EXT. TRINCO	
03 - 515265 / BASE TRINCO	
04 - 514865 / COBERTA	
05 - 368470 / LINGUETA	
06 - 514360 / ESPELHO BATENTE	
07 - 640930 / FECHO	

714771 FV34ICR FECH. ELETR. CR 1FOL-FURAÇÃO	
01 - 514155 / BUCHA	
02 - 514800 / ESPELHO EXT. TRINCO	
03 - 515265 / BASE TRINCO	
04 - 514865 / COBERTA	
05 - 368470 / LINGUETA	
06 - 514360 / ESPELHO BATENTE	
07 - 640930 / FECHO	

715121 FV33IPR FECH. ELETR. PR 1FOL-RECORTE	
01 - 514155 / BUCHA	
02 - 514786 / ESPELHO EXT. TRINCO	
03 - 515265 / BASE TRINCO	
04 - 514866 / COBERTA	
05 - 368470 / LINGUETA	
06 - 514360 / ESPELHO BATENTE	
07 - 640930 / FECHO	

714211 FV33ECRA FECH. ELETR. CR MA 1FOL-RECORTE	
01 - 514155 / BUCHA	
02 - 514786 / ESPELHO EXT. TRINCO	
03 - 515265 / BASE TRINCO	
04 - 514865 / COBERTA	
05 - 368470 / LINGUETA	
06 - 514375 / ESPELHO BATENTE	
07 - 640930 / FECHO	

714221 FV34ECRA FECH. ELETR. CR MA 1FOL-FURAÇÃO	
01 - 514155 / BUCHA	
02 - 514806 / ESPELHO EXT. TRINCO	
03 - 515265 / BASE TRINCO	
04 - 514865 / COBERTA	
05 - 368470 / LINGUETA	
06 - 514375 / ESPELHO BATENTE	
07 - 640930 / FECHO	

Amelco S.A. Indústria Eletrônica
Rua Monte Mor, 50 - Embu - SP - CEP 06835-900 - CP 181 CEP 06801-970
PABX (11) 4785-1466 - FAX (11) 4781-1515
e-mail: sct@amelco.com.br Internet: <http://www.amelco.com.br>

Os produtos da AMELCO são objeto de tutela do direito de propriedade industrial. A cópia total ou parcial dos circuitos e técnicas é sujeita às penalidades previstas pela lei.